

A1 - Existente
ESCALA 1:50

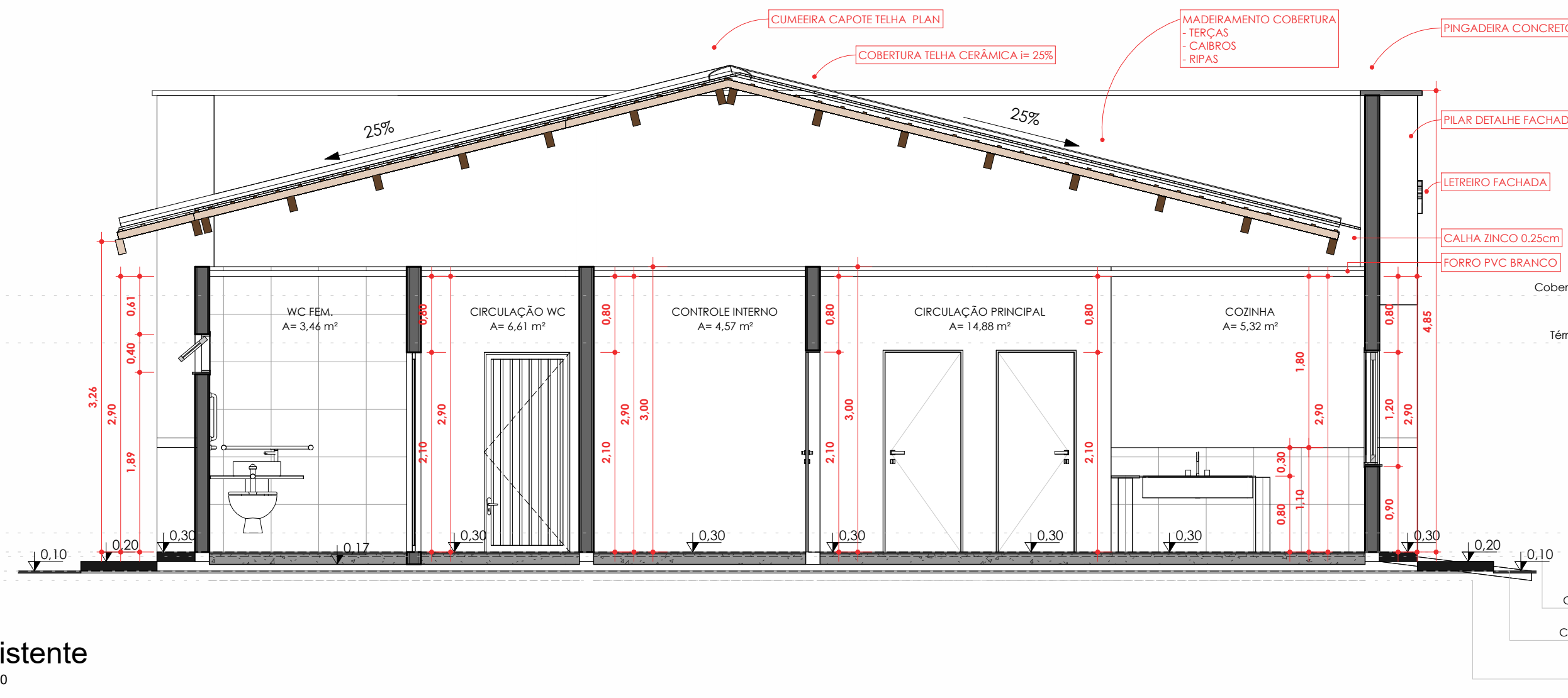

B1 - Existente
ESCALA 1:50



Sul - Existente
ESCALA 1:75



Norte - Existente
ESCALA 1:75

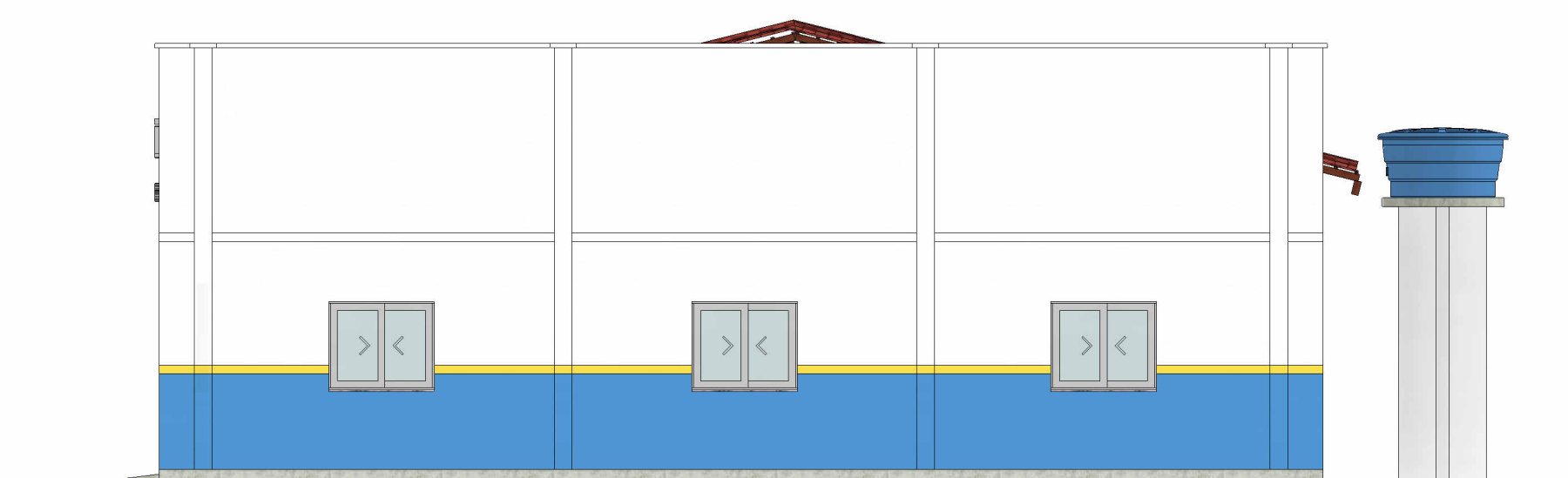

Leste - Existente
ESCALA 1:75

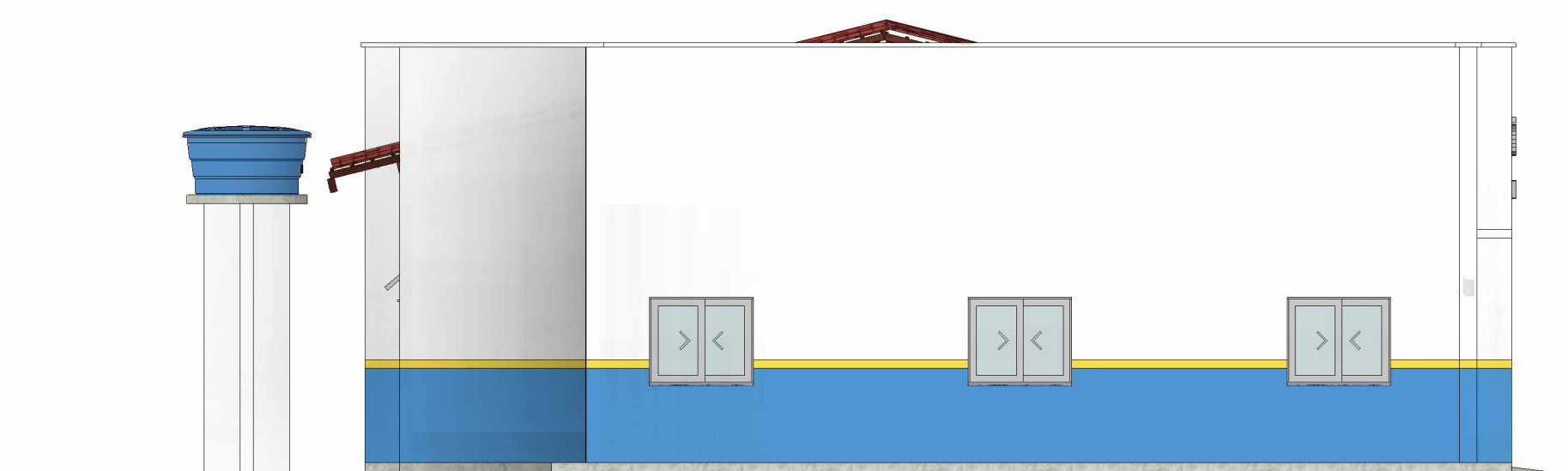

Oeste - Existente
ESCALA 1:75

Cód.	Quantidade	Largura	Altura	Área	Descrição	Custo	Total
J01	1	90 cm	120 cm	1,08 m²		0,00	0,00
J02	8	120 cm	100 cm	1,20 m²		0,00	0,00
J03	18	40 cm	40 cm	0,16 m²		0,00	0,00
J04	2	40 cm	40 cm	0,16 m²		0,00	0,00
	29						

Cód.	Quantidade	Largura	Altura	Área	Descrição	Custo	Total
P01	1	110 cm	210 cm	2,31 m²	Porta de Vidro Liso - Comercial		0,00
P02	3	80 cm	210 cm	1,68 m²	Porta de Madeira com uma folha de abrir	0,00	0,00
P03	1	90 cm	210 cm	1,89 m²			0,00
P04	2	100 cm	210 cm	2,10 m²			0,00
P05	1	174 cm	204 cm	3,55 m²		0,00	0,00
P06	2	140 cm	210 cm	2,94 m²	Porta de Madeira com uma folha de abrir	0,00	0,00
	10						0,00

Cód.	Descrição	Área	Custo	Total
	Parede externa e = 13 cm: Acabamento (Pintura) + Alvenaria + Acabamento (Massa corrida e pintura)	199,50 m²		0,00
	Parede externa e = 13 cm: Acabamento (Pintura) + Alvenaria + Acabamento (Massa corrida e pintura)	21,03 m²		0,00
	Parede externa e = 13 cm: Acabamento (Pintura) + Alvenaria + Acabamento (Massa corrida e pintura)	19,08 m²		0,00
	Parede externa e = 13 cm: Acabamento (Pintura) + Alvenaria + Acabamento (Massa corrida e pintura)	86,62 m²		0,00
	Parede externa e = 13 cm: Acabamento (Pintura) + Alvenaria + Acabamento (Massa corrida e pintura)	23,27 m²		0,00
113-P	Parede interna e = 13 cm: Acabamento (Procelanato) + Alvenaria + Acabamento (Massa corrida e pintura)	9,53 m²	0,00	0,00
113-P	Parede interna e = 13 cm: Acabamento (Procelanato) + Alvenaria + Acabamento (Massa corrida e pintura)	13,61 m²	0,00	0,00
		372,64 m²		0,00

Marca de tipo	Descrição	Área	Custo	Total
	Telha plan cerâmica	0,00 m²		0,00
		164,48 m²	0,00	0,00
		0,00 m²		0,00
		0,00 m²		0,00
		0,00 m²		0,00
		164,48 m²		0,00

Descrição	Área	Custo	Total
Cerâmica branca 50x50cm	60,98 m²	0,00	0,00
Alvenaria assentada em tijolo "de pé" - 55m² - c/ argamassa 1:4	372,69 m²	0,00	0,00
Chapisco e emboço paulista	745,60 m²	0,00	0,00
Massa corrida c/ acabamento de pintura	318,42 m²	0,00	0,00
Pintura amarela	5,00 m²	0,00	0,00
Pintura azul	64,48 m²	0,00	0,00
Pintura sobre face da parede	301,50 m²	0,00	0,00
	1868,67 m²		0,00

LEGENDA:

- EXISTENTE
- A DEMOLIR
- A CONSTRUIR

VERIFICAR MEDIDAS NO LOCAL

Nome	Área	Piso	Forro	Parede
Nível 0				
ACESSO	3,66 m²	PISO CERÂMICA 40X40CM	FORRO PVC BRANCO	REVESTIMENTO CERÂMICO 40X40CM
ALMOXARIFADO	15,56 m²	PISO CERÂMICA 40X40CM	FORRO PVC BRANCO	PINTURA BRANCA ACRÍLICA
CIRCULAÇÃO PRINCIPAL	14,88 m²	PISO CERÂMICA 40X40CM	FORRO PVC BRANCO	PINTURA BRANCA ACRÍLICA
CIRCULAÇÃO WC	6,61 m²	PISO CERÂMICA 40X40CM	FORRO PVC BRANCO	PINTURA BRANCA ACRÍLICA
CONTROLE INTERNO	4,57 m²	PISO CERÂMICA 40X40CM	FORRO PVC BRANCO	PINTURA BRANCA ACRÍLICA
COZINHA	5,32 m²	PISO CERÂMICA 40X40CM	FORRO PVC BRANCO	REVESTIMENTO CERÂMICO 40X40CM
GABINETE PRESIDENTE	15,93 m²	PISO CERÂMICA 40X40CM	FORRO PVC BRANCO	PINTURA BRANCA ACRÍLICA
PLENÁRIO	60,00 m²	PISO CERÂMICA 40X40CM	FORRO PVC BRANCO	PINTURA BRANCA ACRÍLICA
SECRETARIA	15,91 m²	PISO CERÂMICA 40X40CM	FORRO PVC BRANCO	PINTURA BRANCA ACRÍLICA
WC FEM.	3,46 m²	PISO CERÂMICA 40X40CM	FORRO PVC BRANCO	REVESTIMENTO CERÂMICO 40X40CM
WC MASC.	3,59 m²	PISO CERÂMICA 40X40CM	FORRO PVC BRANCO	REVESTIMENTO CERÂMICO 40X40CM
	149,50 m²			

- DEMOLIÇÃO ESTRUTURA CAIXA D'ÁGUA. A MESMA DEVERÁ SER INSTALADA ACIMA DOS BANHEIROS
- AMPLIAÇÃO - SERÁ CRIADO UM MURO NAS LATERAIS DA CÂMARA MUNICIPAL.
- A PAREDE DOS FUNDOS DO PLENÁRIO SERÁ DEMOLIDA. PLENÁRIO E PÚLPITO SERÃO AMPLIADOS PARA ALINHAMENTO DA PAREDE DOS BANHEIROS.
- DEMOLIÇÃO E REFORMA DE 100% DO PISO DA SALA DO PLENÁRIO E PÚLPITO.
- COBERTURA TELHA CERÂMICA SERÁ DEMOLIDA E SUBSTITUÍDA POR COBERTURA DE TELHA METÁLICA COM ESTRUTURA METÁLICA.
- PLATIBANDA DE CONCRETO SERÁ CONSTRUÍDA NA AMPLIAÇÃO. SEGUIRÁ O PADRÃO DA PLATIBANDA EXISTENTE, EXECUTANDO UM CONTORNO EM VOLTA DA EDIFICAÇÃO. PARA EMBUTIR O TELHADO METÁLICO.
- EXECUÇÃO DE PINGADEIRA EM CONCRETO SEGUINDO A PLATIBANDA A SER CONSTRUÍDA.
- O FORRO PVC SERÁ AMPLIADO NO PLENÁRIO E PÚLPITO. SEGUINDO A MESMA ÁREA DE AMPLIAÇÃO DA SALA.

ÁREA EXISTENTE: 149,22 m²
 ÁREA DEMOLIDA (INCLUSO COBERTURA): 262,11 m²
 ÁREA CONSTRUÍDA (AMPLIAÇÃO - INCLUSO COBERTURA): 287,13 m²
 ÁREA COBERTURA EXISTENTE: 161,61 m²
 ÁREA COBERTURA (AMPLIAÇÃO): 156,80 m²

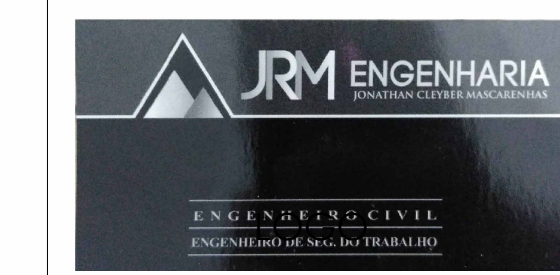

PROJETO
REFORMA E AMPLIAÇÃO DA CÂMARA MUNICIPAL DE ESPERANTINA/TO

LOCAL
 ESPERANTINA/TO

RESPONSÁVEL TÉCNICO
 CONSTRUTOR

PROPRIETÁRIO
 PREFEITURA MUNICIPAL DE ESPERANTINA/TO

COLABORAÇÃO
 ENG. JONATHAN CLEYBER MASCARENHAS CREA 203708-D/TO
 ARQUITETO E URBANISTA PAULO NUNES CAU A269907-9
 ASSUNTO

FRANCHA
 Cortes e Fachadas Existentes

ARQUITETO / PROJETISTA
 RESPONSÁVEL TÉCNICO
 PROPRIETÁRIO

E102

